

工事概要



工事特記仕様

1 図面、特記仕様及び現場説明に記載されていない事項は下記による。

国土交通省大臣官房官庁営繕部監修 公共建築工事標準仕様書

国土交通省大臣官房官庁営繕部監修 公共建築改修工事標準仕様書

2 質疑

設計図書の記載内容が相違する場合、明記のない場合又は疑義が生じた場合は、建築主又は監督員と協議しその指示を受けてから施工すること。

3 諸手続き

工事に必要な諸届、諸手続きは請負者が速やかに処理し、この場合の経費は請負者の負担とする。

4 工事工程表等

着工に先立ち工程表及び下請負者の名簿及び施工計画書、施工要領書を作成し承認を受けること。

5 建築材料等

本工事に使用する建築材料等は、設計図書に規定するもの又はこれらと同等以上のものとする。

6 工事写真

工事記録写真 カラーサービス版 1部

完成写真（原版共） カラーサービス版 2部（撮影箇所は監督員の指示による）

7 工事現場の管理

火災保険等に参加する。（期間は工事完成引き渡しまでとする。）

8 工事用水

利用できる（有償）

9 工事用電力

利用できる（有償）

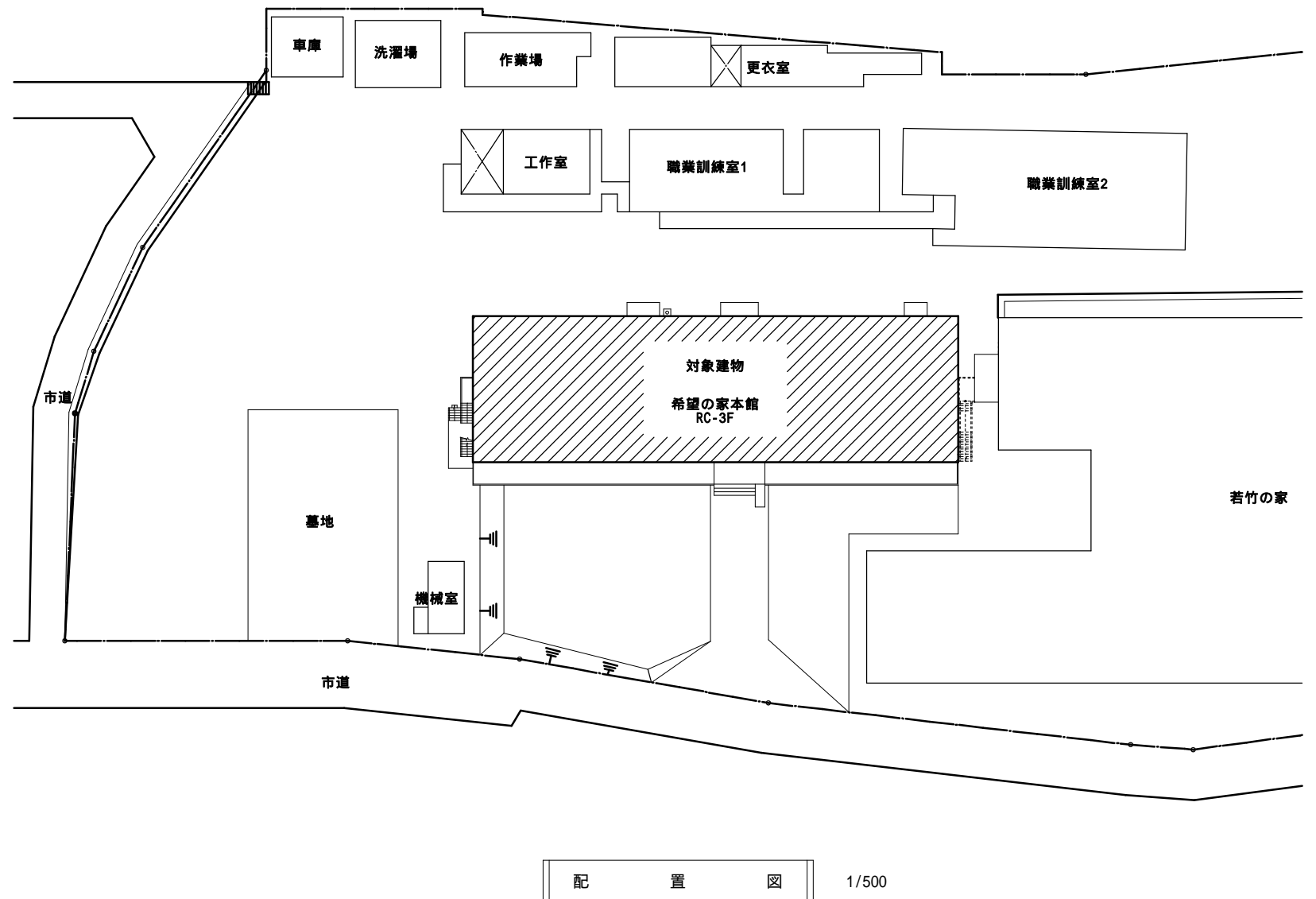

配置図 1/500

MEMO

有限会社 安本設計事務所

TITLE	社会福祉法人 希望の家 希望の家大規模修繕等事業	管理建築士 長谷川 聖 (一級建築士登録第321664号)	Seri.	8
NAME	配置図、案内図	Drawer/Belonging Del. 南安本設計事務所	Proj.	CO-D
SCALE	1/500	Name 長谷川 聖	Date	'20,09
			Draw.	A-1 9

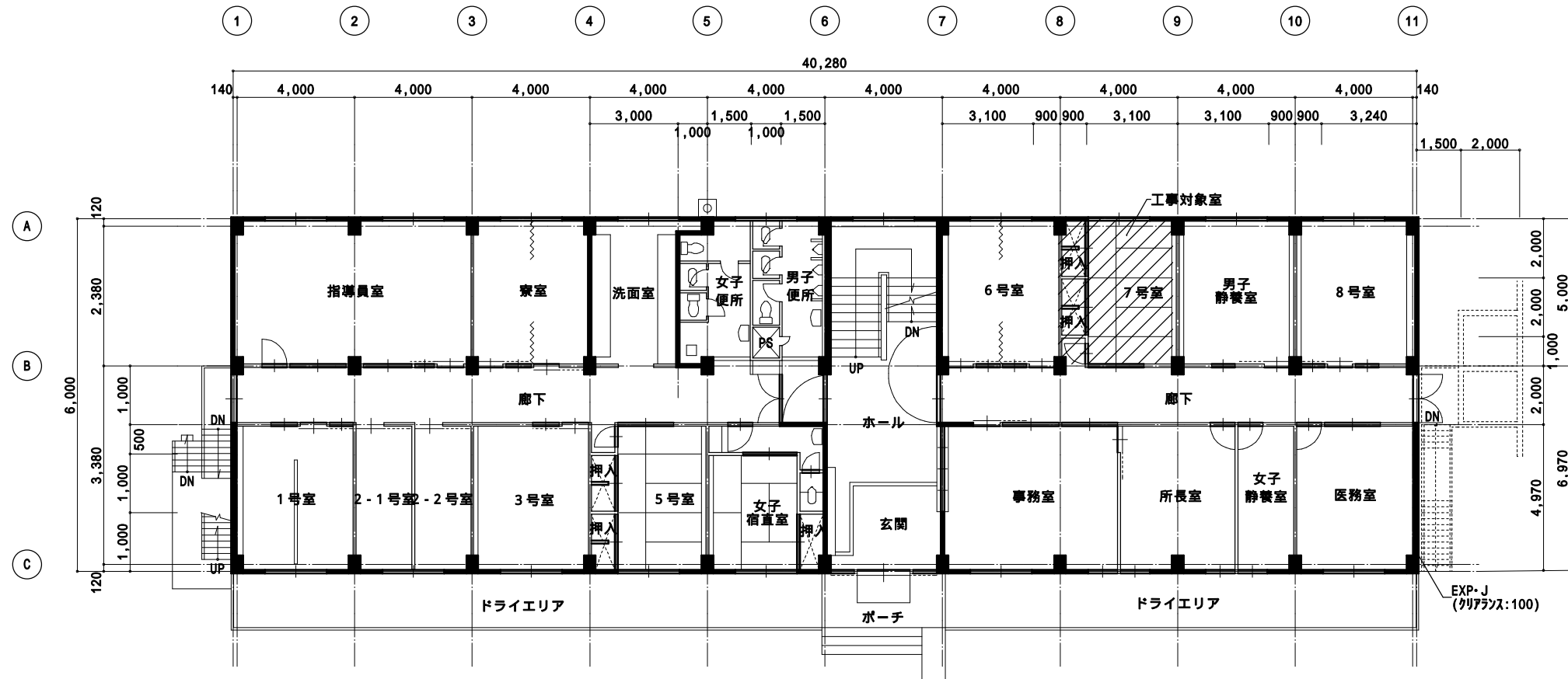

2 階 平 面 図 1/200

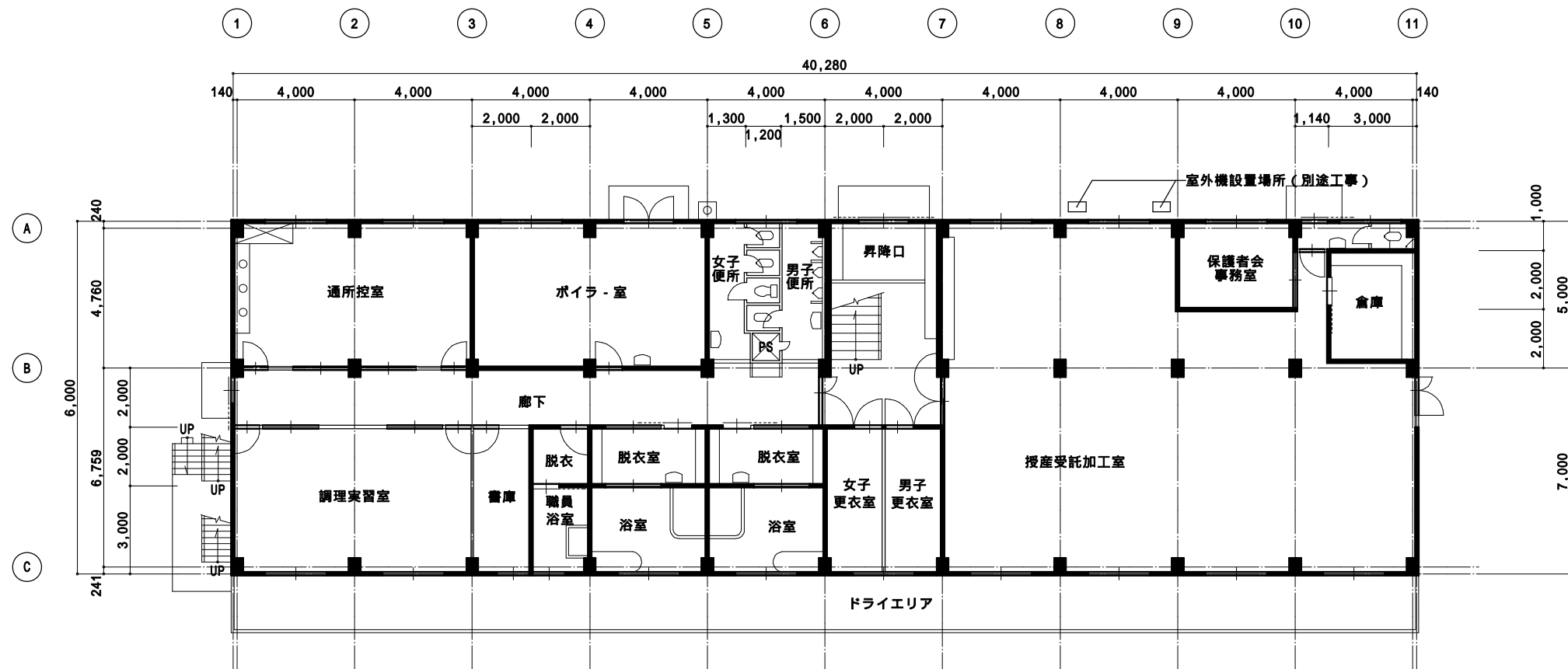

1 階 平 面 図 1/200

MEMO

有限会社 安本設計事務所

TITLE	社会福祉法人 希望の家 希望の家大規模修繕等事業	管理建築士 長谷川 聖 (一級建築士登録第321664号)	Seri.	2
NAME	1,2階平面図	Chief	Date	Proj.
SCALE	1/200	Name	CO-D	Draw.
		長谷川 聖	'20,09	A-2
			16001	9

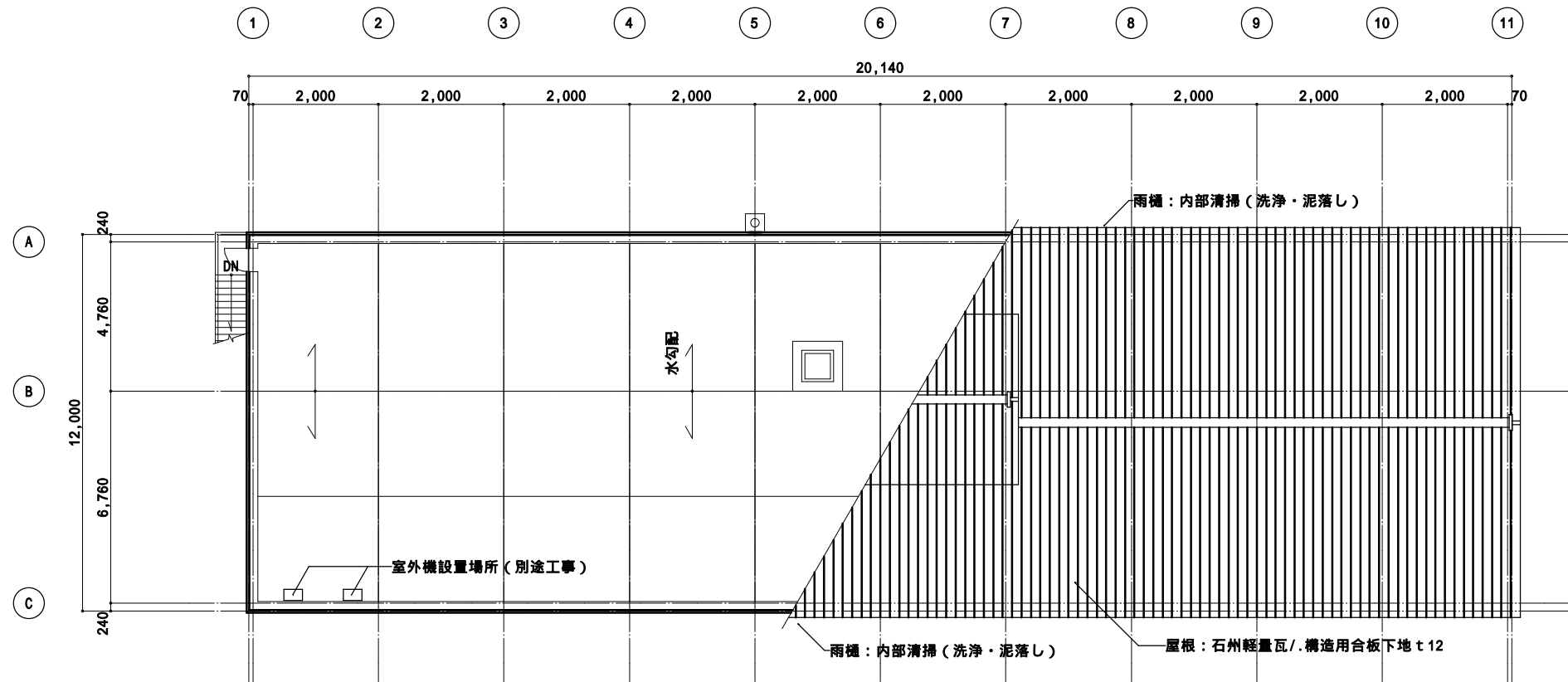

R 階 平 面 図 1/200

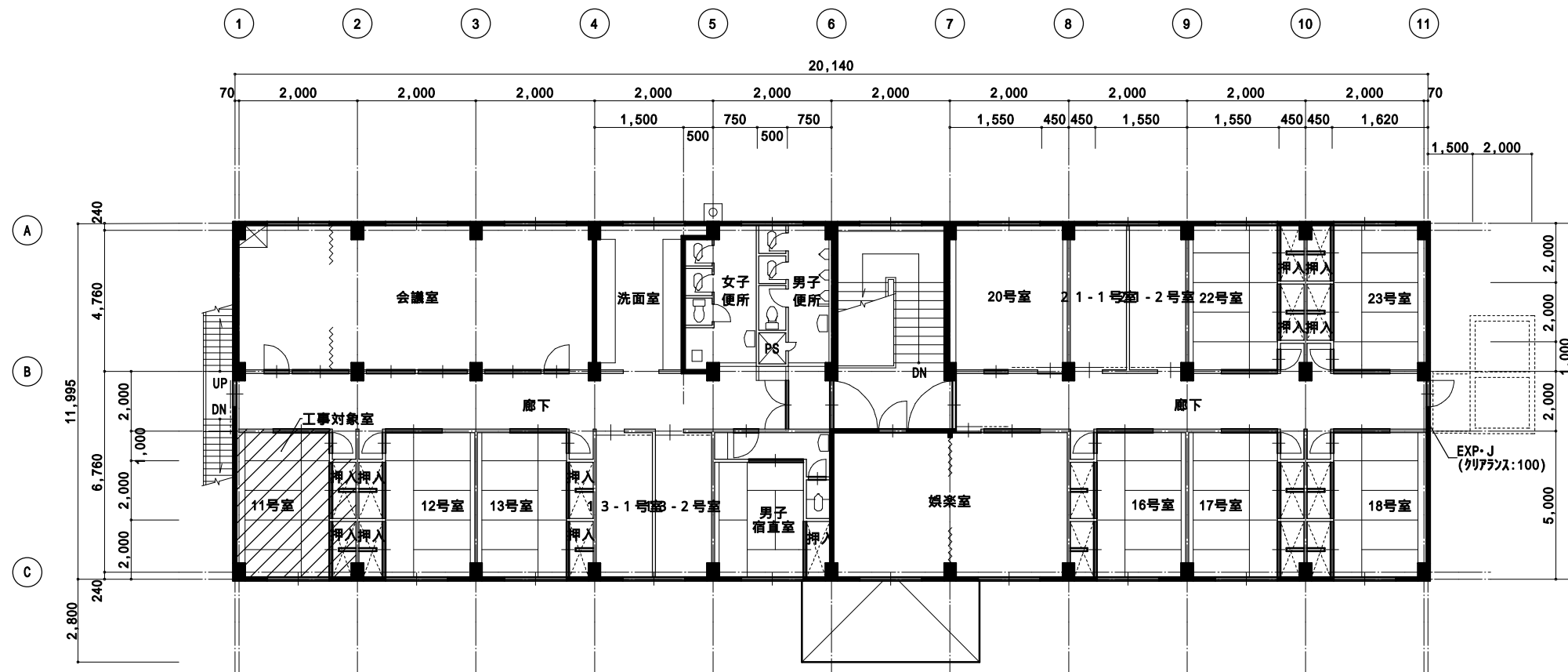

3 階 平 面 図 1/200

MEMO

有限会社 安本設計事務所

TITLE	社会福祉法人 希望の家 希望の家大規模修繕等事業	管理建築士 長谷川 聖 (一級建築士登録第321664号)	Seri. 3
NAME	3,R階平面図	Chief Date Proj. Name 南安本設計事務所	Draw. CO-D A-3
SCALE	1/200	Name 長谷川 聖	'20,09 16001 A-9

内部仕上表

室名	床高 天井高	床		巾木・腰壁	壁		天井		備考
		下地	仕上		下地	仕上	下地	仕上	
居室(7号室)	GL+50 CH=2,710	珪藻土コテ押え	発砲複層ビニル床シート 厚2.8	木製H60 杉羽目板(塗装品)	GB-R 厚12.5 GB-R 厚12.5(一部GL工法)	珪藻土コテ押え	珪藻土コテ押え	GB-D 厚9.5	
居室(11号室)	GL+50 CH=2,710	珪藻土コテ押え	発砲複層ビニル床シート 厚2.8	木製H60 杉羽目板(塗装品)	GB-R 厚12.5 GB-R 厚12.5(一部GL工法)	珪藻土コテ押え	珪藻土コテ押え	GB-D 厚9.5	

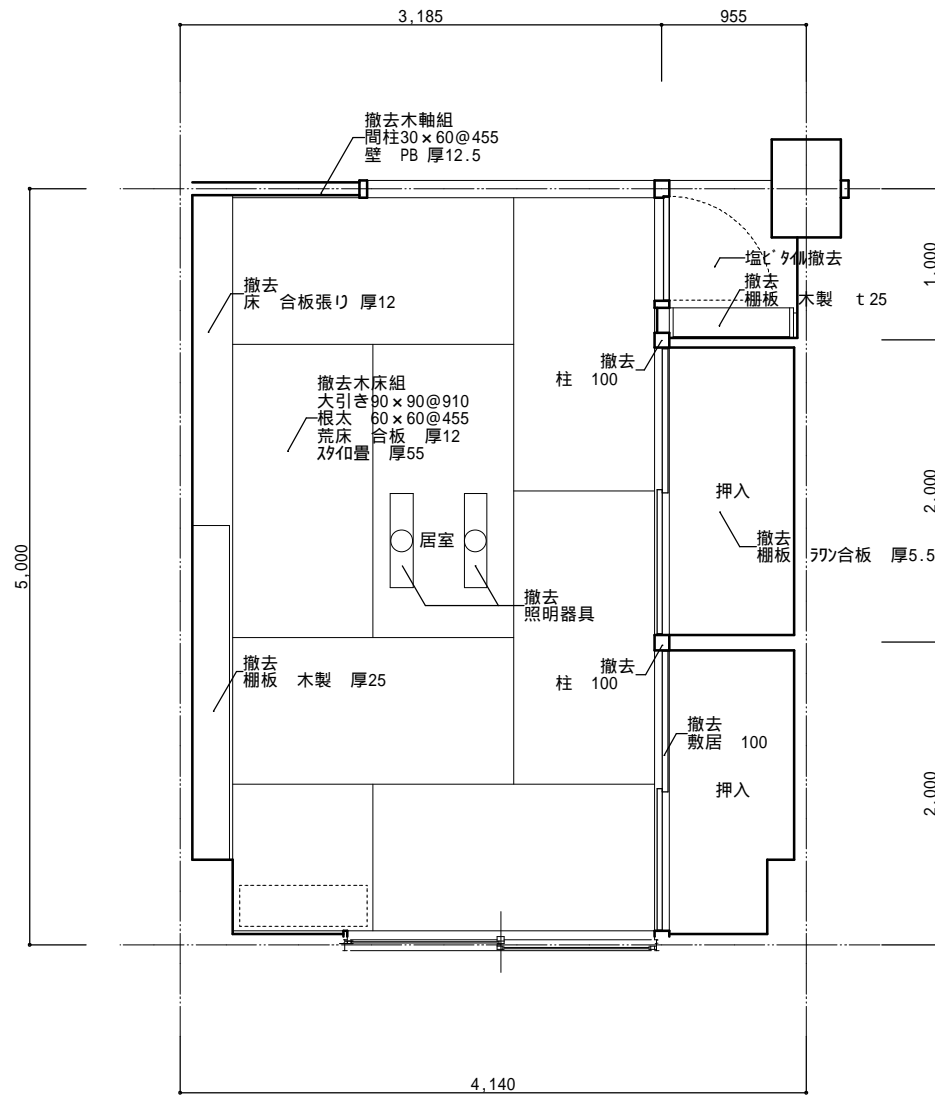

既存平面図 1/50

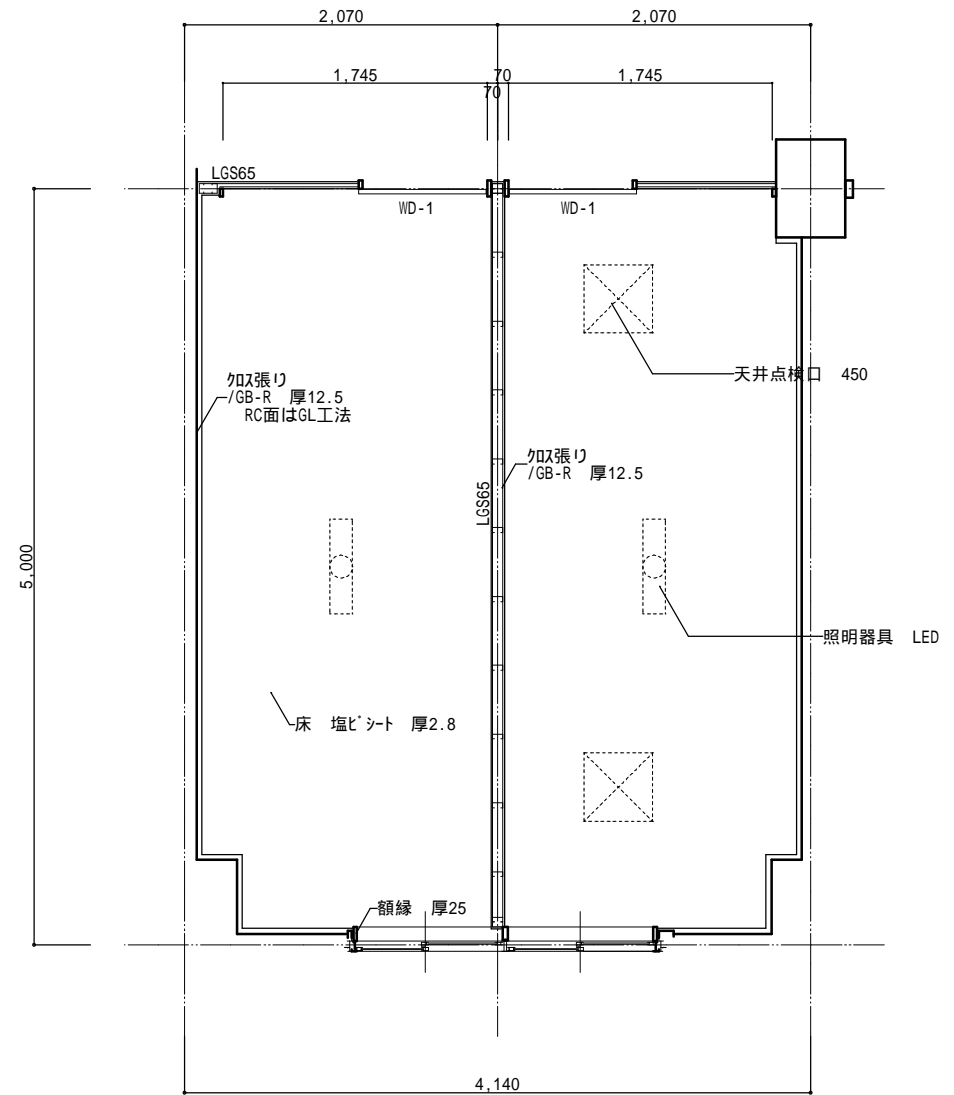
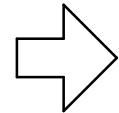

改修後平面図 1/50

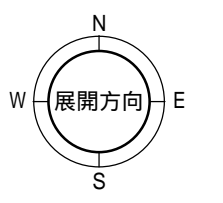

7号室、11号室共通

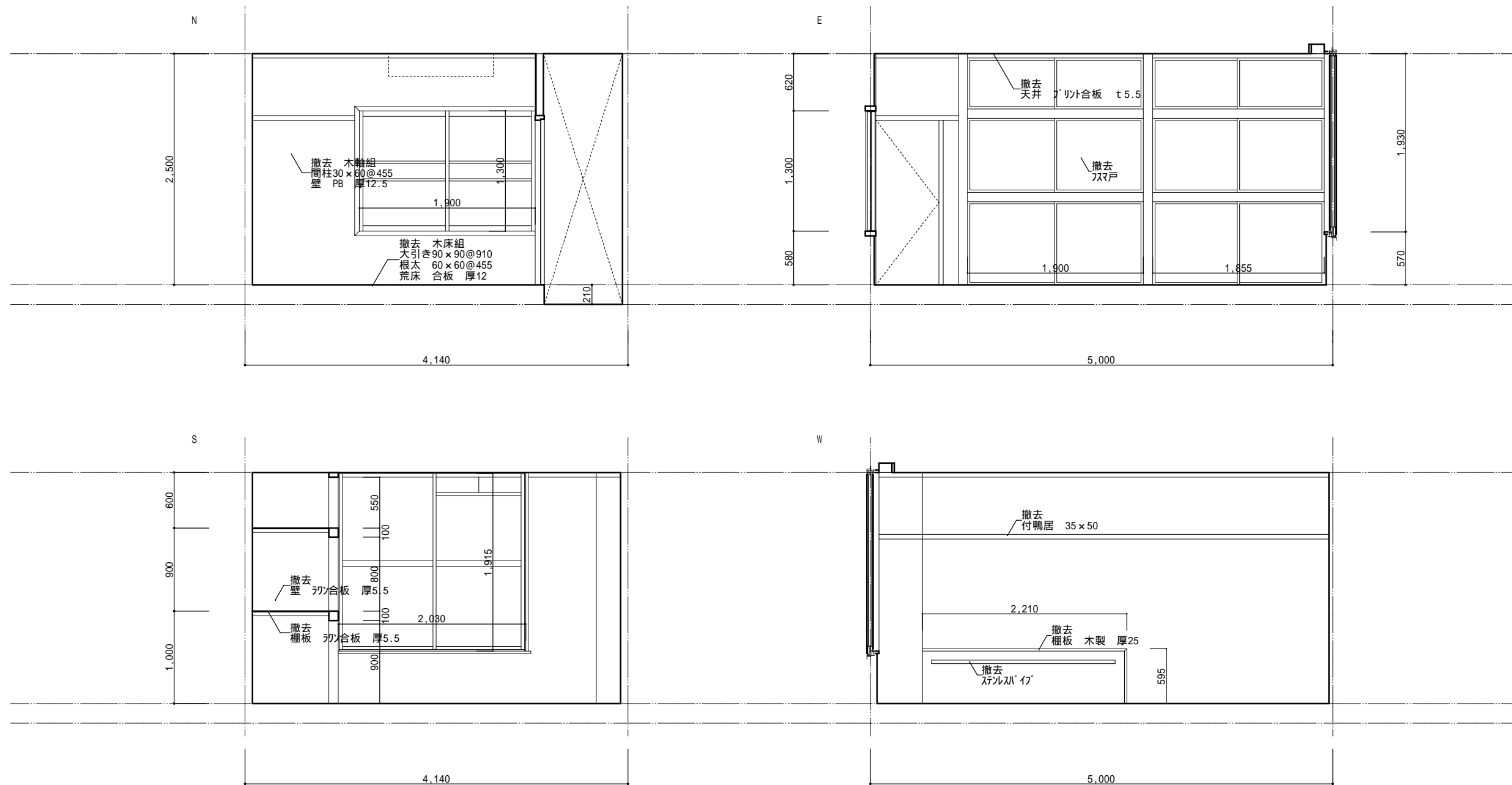

7号室、11号室共通

MEMO

有限会社 安本設計事務所

TITLE	社会福祉法人 希望の家 希望の家大規模修繕等事業	管理建築士 長谷川 聖 (一級建築士登録第321664号)	Seri.	5
NAME	現況展開図	Drawer/Belonging Bel. 安本設計事務所	Proj.	CO-D
SCALE	1/50	Name 長谷川 聖	Date	'20,09
			Draw.	A-5 9

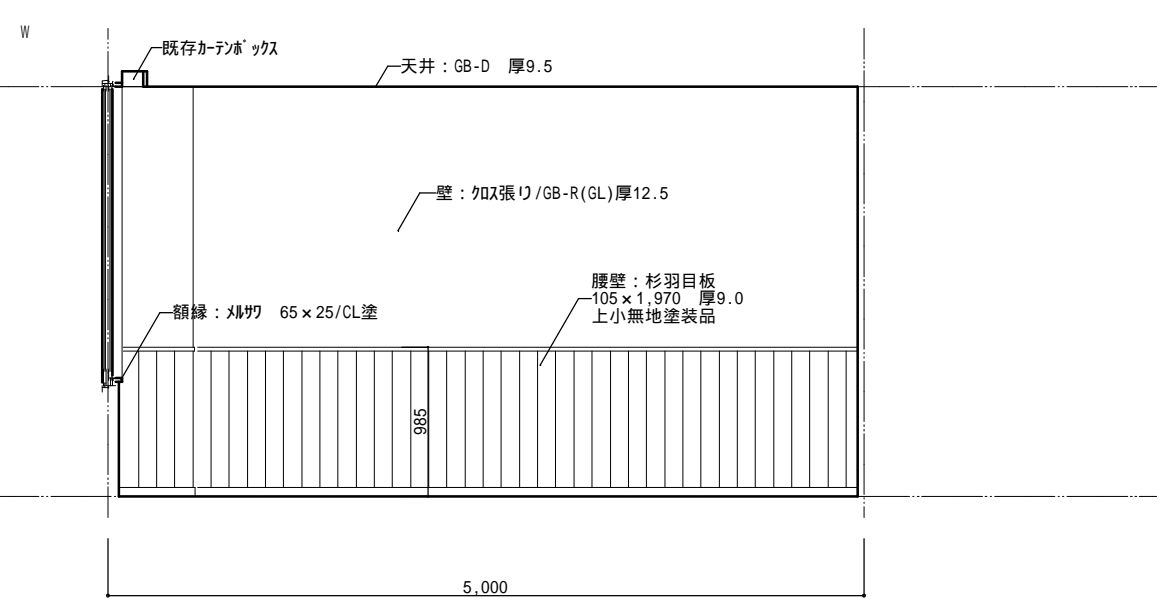
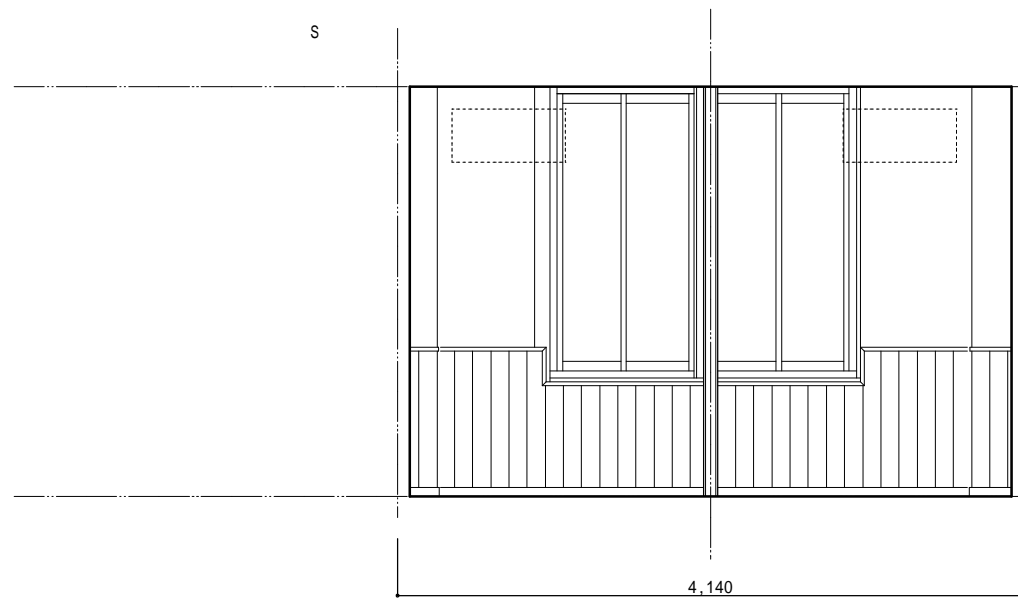
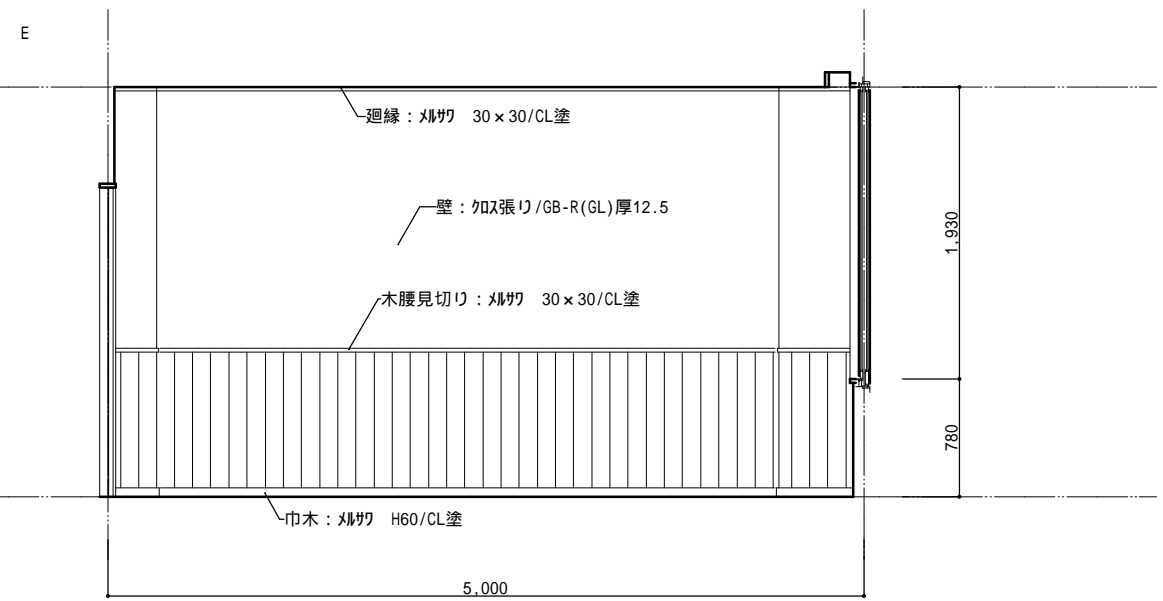
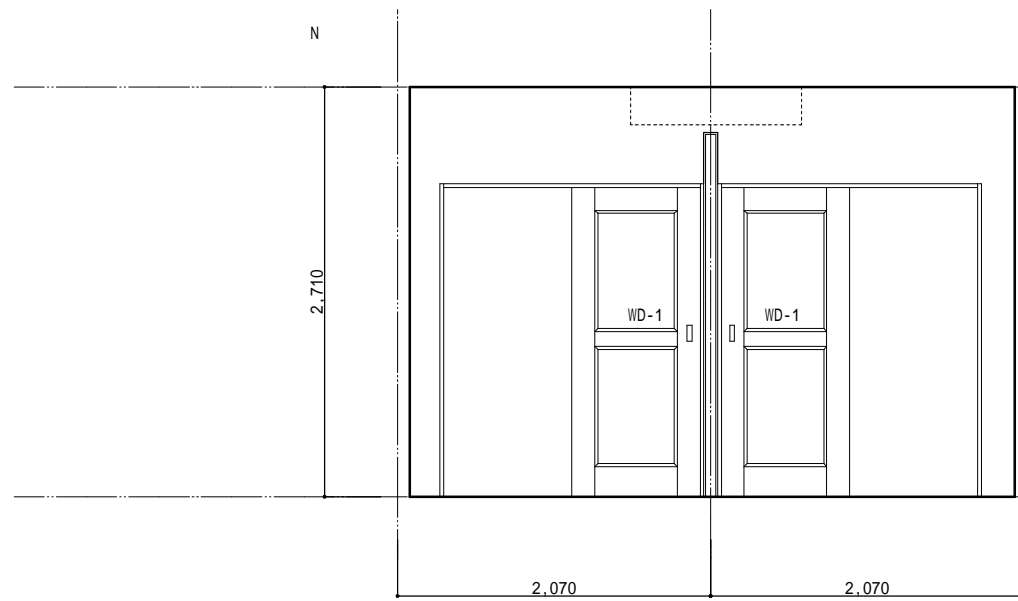

記号・名称	AW 1	2連引違窓	WD 1	上吊り引き戸
FL		2,030		1,745
数量	2		4	
材質			ポリウレタン張り	
見込			154	
硝子		強化ガラス 透明 厚4		熱処理型板ガラス(珪調半透明)
塗装		網戸		引手(角座)
備考				吊りレール
				附属金物一式

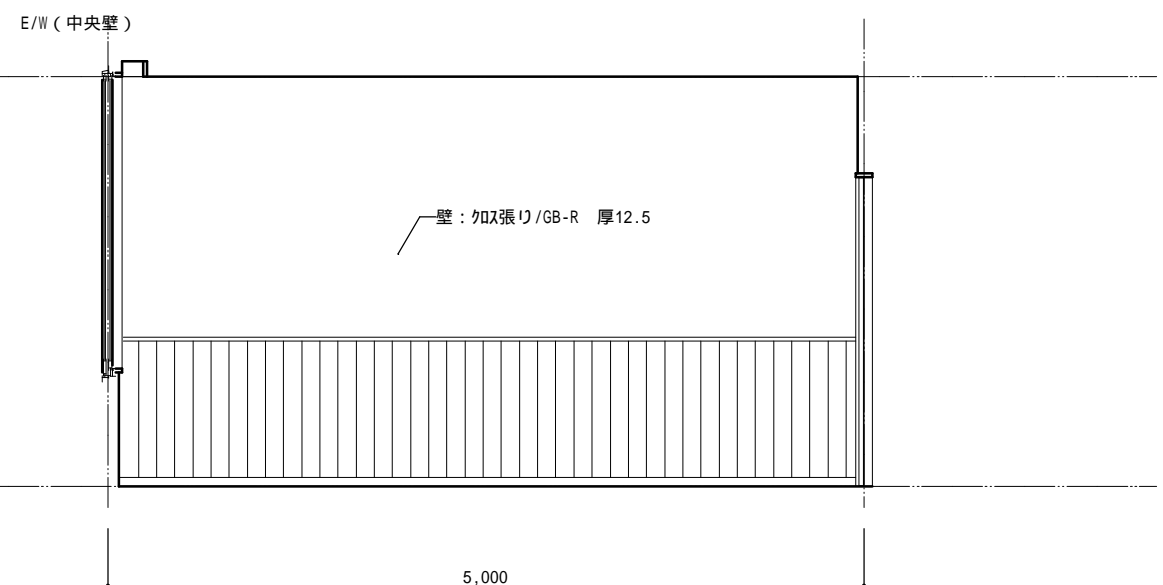

7号室、11号室共通

MEMO

有限会社 安本設計事務所

TITLE	社会福祉法人 希望の家 希望の家大規模修繕等事業		管理建築士 長谷川 聖	Seri.	6
NAME	改修後展開図		(一級建築士登録第321664号)	Proj.	6
SCALE	1/50		Chief	Date	'20,09
			Del.	CO-D	A-6
			Name	16001	A-9

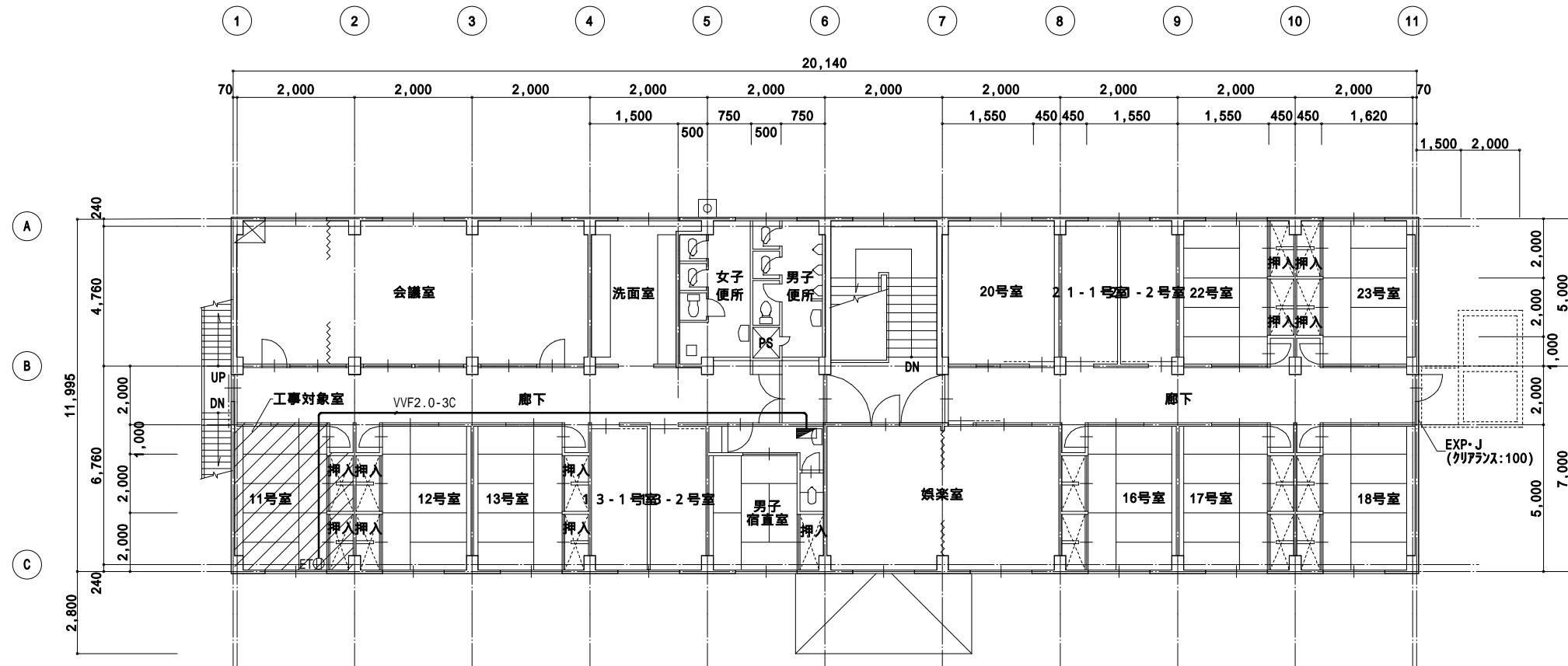

3 階 平 面 図 1/200

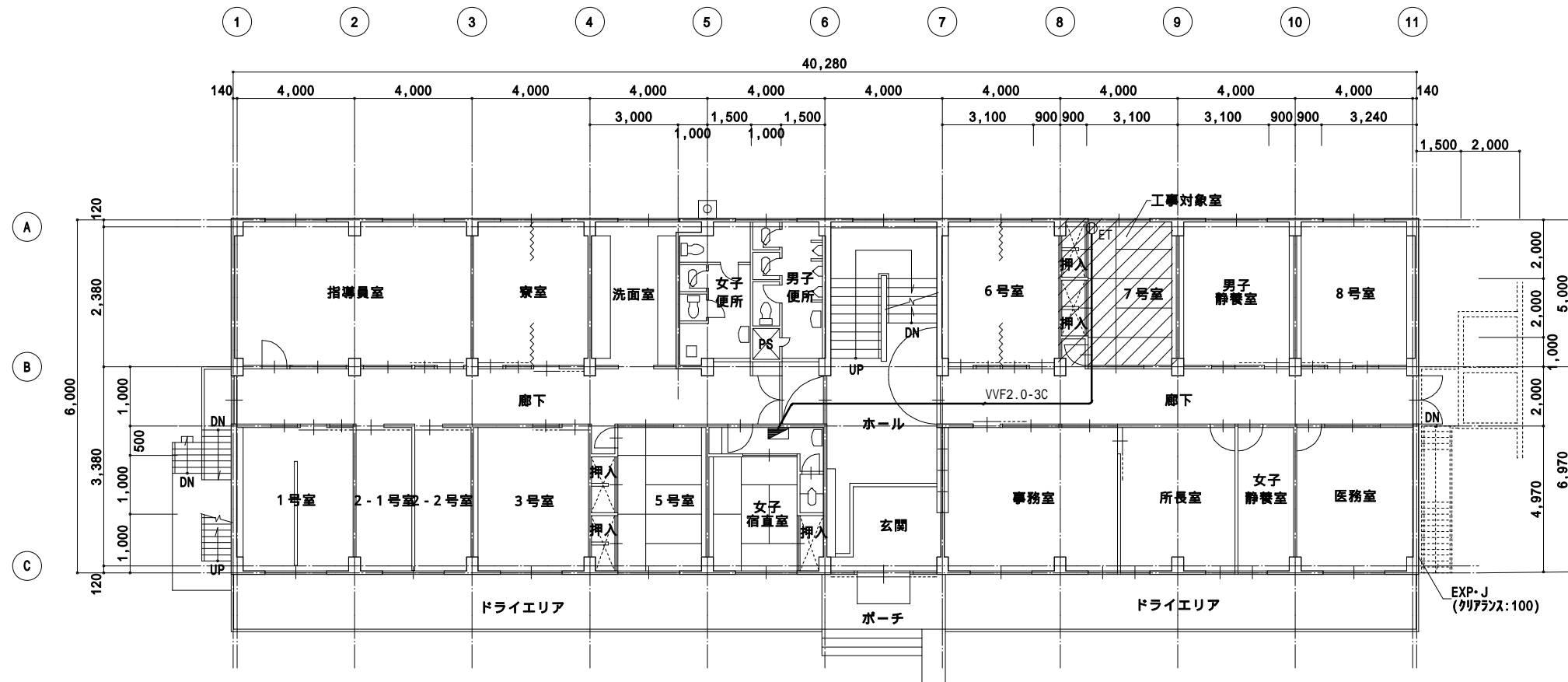

2 階 平 面 図 1/200

MEMO		TITLE	社会福祉法人 希望の家 希望の家大規模修繕等事業	管理建築士 長谷川 聖	Seri.	7
		NAME	電気設備図 2・3階平面図	(一級建築士登録第321664号)	Draw.	7
		SCALE	1/50	Drawer/Belonging: 安本設計事務所 Del. Name: 長谷川 聖	Chief: Date: '20,09 Proj. CO-D: 16001 Draw. A: 9	

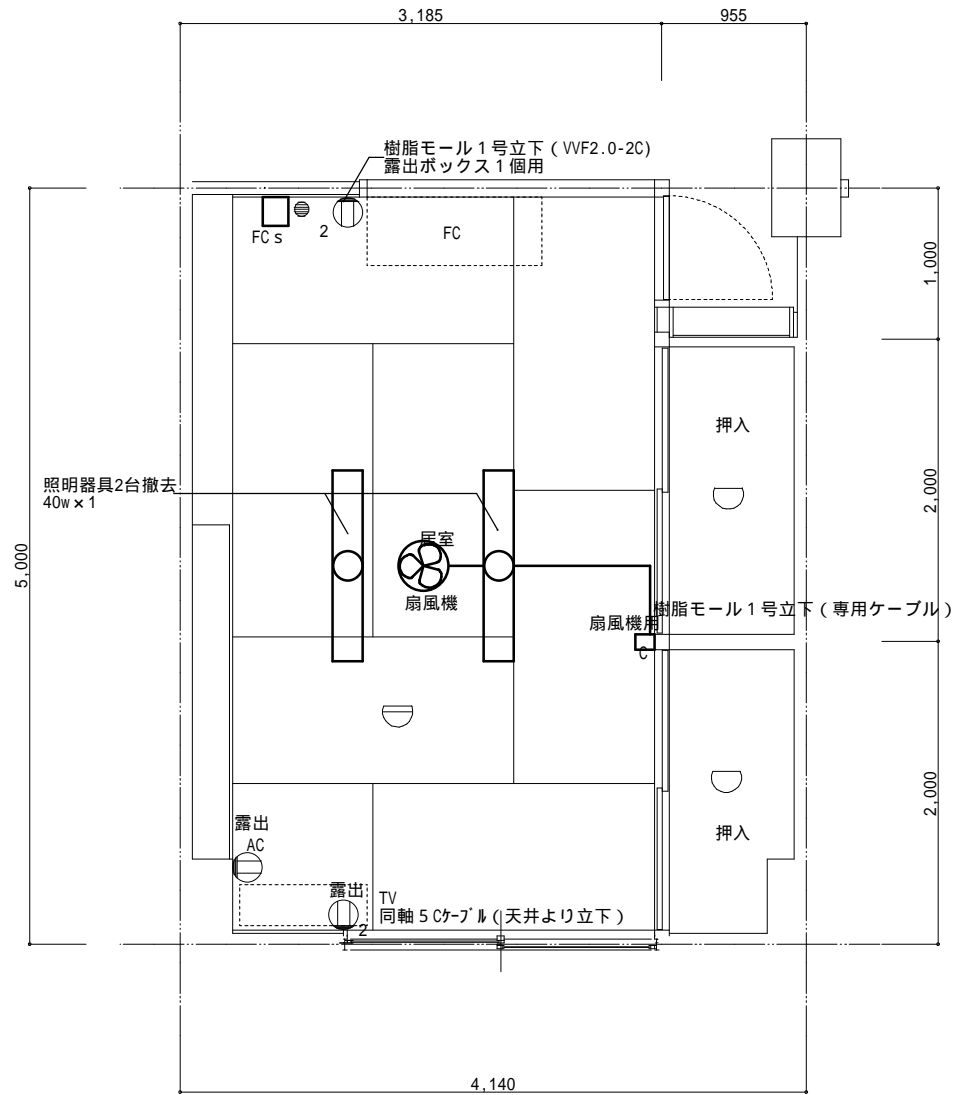

既存平面図 1/50

既存電気設備機器、配線撤去

- 注1. 電源配線は、絶縁処理。  
注2. 火災報知感知器配線は、送り配線を接続しておくこと。

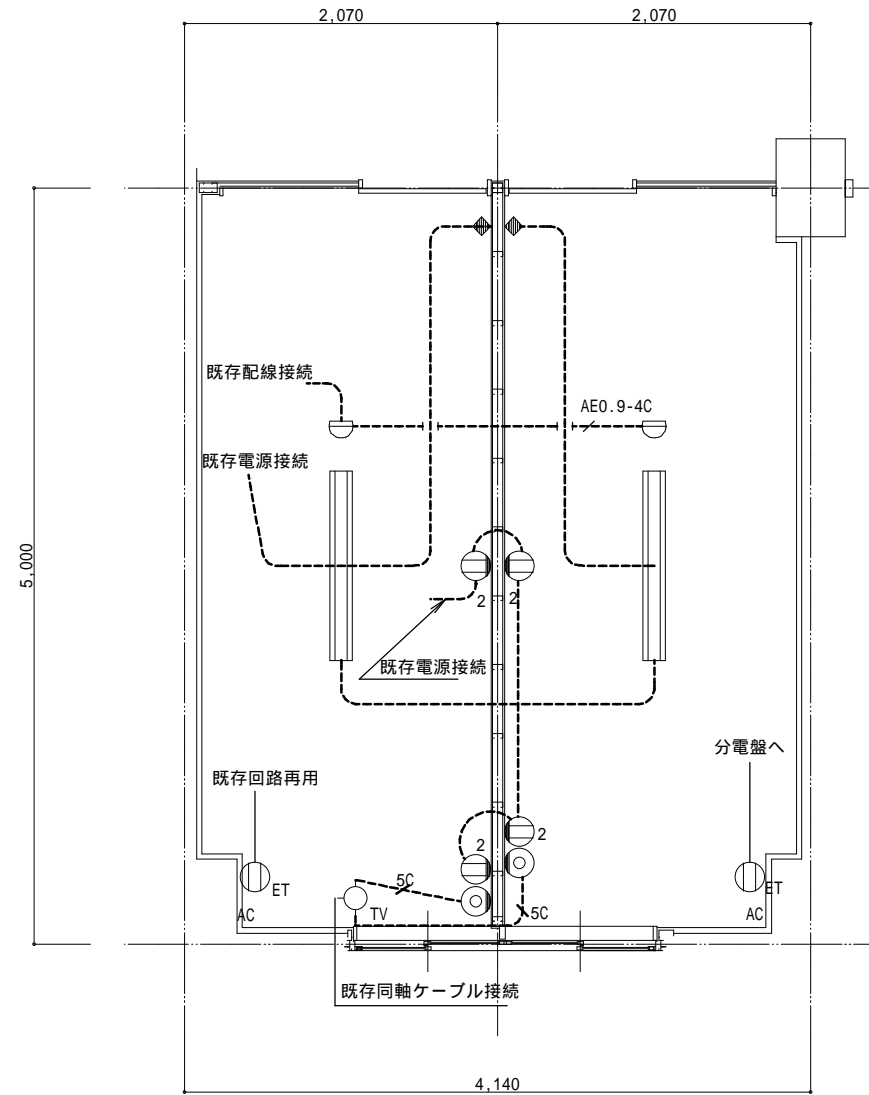
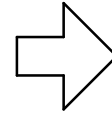

改修後平面図 1/50

注記

1. 図中、指示なき配管配線は下記による。

-----	VVF1.6-2C (照明回路)
-----	VVF2.0-2C (コンセント)
-----	AE0.9-4C (火災感知器用)
-----	S5C-FB (TV)
○	2分配器 (TV)

器具表

iDシリーズ直付型40形 Dスタイル W150

一般タイプ、3200lmタイプ 消費電力20.6W、定格出力型、電圧100~242V 約10~100%連続調光型 本体：鋼板 (白色粉末塗装) ライトバー (カバー)：ポリカーボネート (乳白) 光源寿命40000時間 (光束維持率85%) 昼白色 (5000K)、Ra83、電源装置はライトバー側に内蔵
パナソニック 直付XLX430AENTLA9

7号室、11号室共通

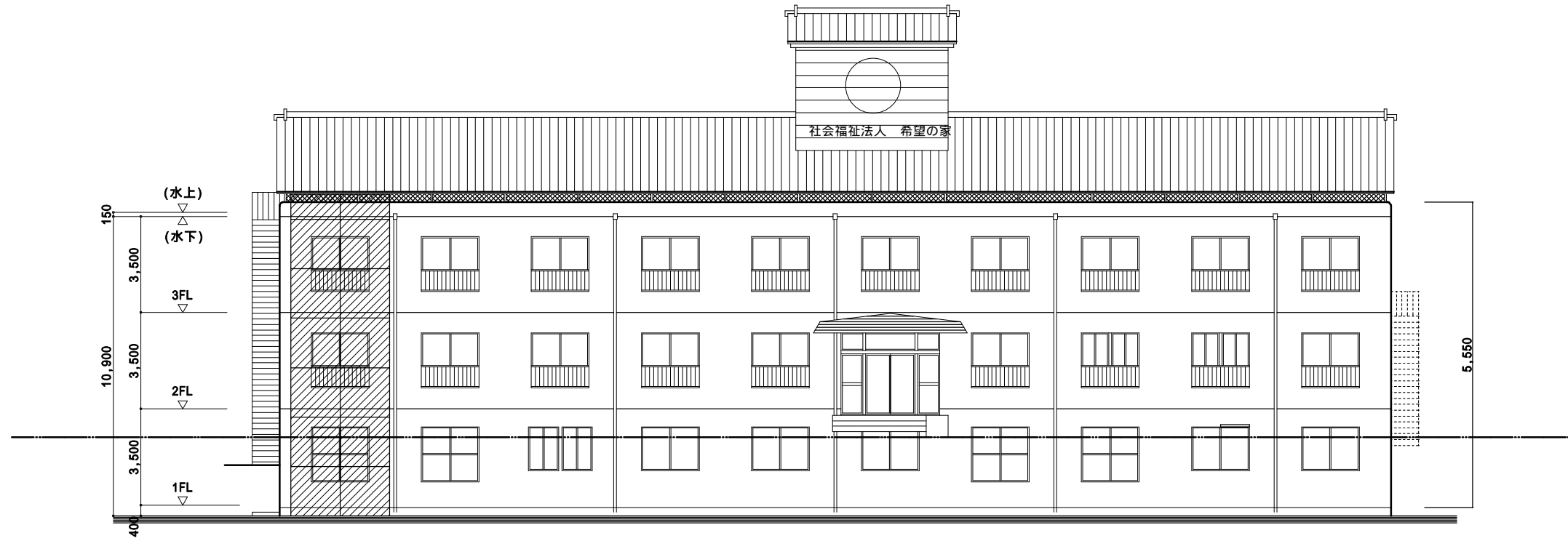



南側立面図 1/200



北側立面図 1/200

MEMO

有限会社 安本設計事務所

TITLE	社会福祉法人 希望の家 希望の家大規模修繕等事業	管理建築士 長谷川 聖 (一級建築士登録第321664号)	Seri.	9
NAME	参考仮設図	Drawer/Belonging Del. 南安本設計事務所	Proj.	CO-D
SCALE	1/200	Name 長谷川 聖	Date	'20,09
			Draw.	A-9
				16001